L'APPRENTISSAGE EN NOUVELLE-AQUITAINE

Richemont
Institut Supérieur de Formation par Alternance | OF - CFA |

Agronomie

Activités Équestres

BTSA ACS'AGRI

NIVEAU 5

Formation Initiale en Alternance
(Sous contrat privé avec le Ministère de l'Agriculture)
Formation en Apprentissage
(Financée par les OPCO)
Formation en Contrat de Professionnalisation
(Financée par les OPCO)

Analyse, Conduite & Stratégie de l'entreprise Agricole

Gestion Économique et Promotion d'une Activité Hippique ou d'un Élevage Équin **ou** Maîtrise de l'Agroéquipement sur l'exploitation agricole

FRANCE compétences
CERTIFICATION enregistrée au RNCP

N° de fiche RNCP39836

OBJECTIFS

- S'insérer dans un parcours d'installation en exploitation agricole
- Obtenir la capacité professionnelle agricole
- Être reconnu comme un professionnel de l'agriculture

CONDITIONS D'ADMISSIONS

Être titulaire du baccalauréat ou d'une formation supérieure

Entretien d'admission et de motivation

Inscription sur ParcourSup ou directement à l'Institut Richemont

Apprentissage : être âgé(e) de 17 à 29 ans révolus sauf situation particulière

COMPÉTENCES DÉVELOPPÉES

- Piloter des systèmes de cultures et d'élevage dans une perspective de multi-performance
- Assurer la gestion administrative, économique et financière de l'entreprise agricole
- Manager l'activité d'une entreprise agricole
- Piloter un projet stratégique d'entreprise agricole dans une perspective de multi-performance et de résilience
- Accompagner le changement stratégique territorialisé dans les entreprises agricoles

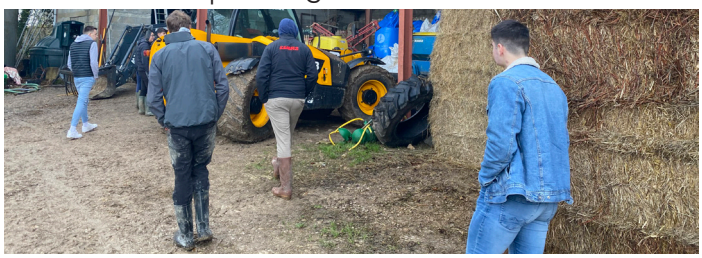

TAUX DE RÉUSSITE AUX EXAMENS (2026)

Retrouvez tous nos indicateurs de performance sur notre site

71%

TARIFS

Retrouvez nos conditions tarifaires sur notre site institut-richemont.fr

12, route de l'ancien séminaire - Richemont
16370 VAL-DE-COGNAC
www.institut-richemont.fr

05.45.83.16.49
accueil@institut-richemont.fr

Établissement d'Enseignement Privé sous contrat d'association avec le Ministère de l'Agriculture-CFA

ENSEIGNEMENT AGRICOLE L'AVENTURE DU VIVANT RÉVÈLE TON TALENT
RÉGION Nouvelle-Aquitaine
CHARENTE LE DÉPARTEMENT
Erasmus+ Enrichit les vies, ouvre les esprits.
Cofinancé par l'Union européenne

LE CONTENU EN ALTERNANCE

En Entreprise (en fonction du statut)

La formation par alternance associe les mises en situations professionnelles en entreprise et une formation à l'Institut sur 2 ans :

- Par période de 2 semaines en centre de formation et 2 semaines en entreprise, soit 40 semaines de période en entreprise
- 3 à 9 semaines de stage à l'étranger finançables par divers dispositifs (Erasmus+)

La formation s'appuie sur tous les systèmes de production : équin, céréales, viticulture, élevage, maraîchage

CHAQUE ÉTUDIANT CHOISIT LE TYPE DE STATUT EN FONCTION DE SON PROJET PROFESSIONNEL

À l'Institut (1350 heures en apprentissage) (1400 heures en initial)

Bloc de compétences	Capacités globales correspondantes
B1	S'inscrire dans le monde d'aujourd'hui
B2	Construire son projet personnel et professionnel
B3	Communiquer dans des situations et des contextes variés
B4	Piloter des systèmes de culture et d'élevage dans une perspective de multi-perfomance
B5	Assurer la gestion administrative, économique et financière de l'entreprise agricole
B6	Manager l'activité d'une entreprise agricole
B7	Piloter un projet stratégique d'entreprise agricole dans une perspective de multi-performance et de résilience
B8	Accompagner le changement stratégique territorialisé dans les entreprises agricoles

EIL - 70 heures

- Gestion économique et promotion d'une activité hippique ou d'un élevage équi
- Maîtrise de l'agroéquipement sur l'exploitation agricole

Pratique sportive (50 heures) en centre équestre (Écuries de Boussac) ou à l'Institut Richemont

CONDITIONS D'EXAMEN

100% Contrôle Continu (CCF)

Après LA FORMATION

POURSUITE DES ÉTUDES

- Licences Professionnelles (Bachelor)
- École d'ingénieur en agriculture / environnement / commerce
- Masters professionnels
- Classe préparatoire agro-véto
- Certificat de spécialisation

VIE ACTIVE

- Chef(fe) d'exploitation agricole
- Responsable de centre équestre
- Technicien(ne) conseil équin ou agricole en OPA
- Conseiller(ère) d'entreprise (centre de gestion)
- Conseiller(ère) clientèle (banque et assurances)
- Technico -Commercial
- Chef(fe) de culture et/ou responsable d'atelier
- Contrôleur(euse) / auditeur(trice)

Nos +

Accompagnement dans la méthodologie de recherche d'entreprises / Une véritable expérience professionnelle grâce aux différents stages / Réseau d'entreprises partenaires dans la région / Selon votre statut, partez de 3 semaines à 2 mois en stage à l'international avec Erasmus+ / Restauration sur place - Possibilité d'hébergement